

目 次

1 まえがき

2 上水道事業の部

○ 令和6年度津島市上水道事業会計決算状況

○ 概 況

総括事項

経営指標に関する事項

業 務

(1) 業務量（給水状況等）

(2) 事業収入に関する事項

(3) 事業費用に関する事項

○ 令和7年度上半期津島市上水道事業会計予算執行状況

(1) 収益的収入及び支出

(2) 資本的収入及び支出

○ 業 務 量

配水量及び給水量等

3 下水道事業の部

○ 令和6年度津島市下水道事業会計決算状況

○ 概 況

総括事項

経営指標に関する事項

業 務

(1) 業務量（処理区域面積等）

(2) 事業収入に関する事項

(3) 事業費用に関する事項

○ 令和7年度上半期津島市下水道事業会計予算執行状況

(1) 収益的収入及び支出

(2) 資本的収入及び支出

○ 業 務 量

普及状況等

4 む す び

1 まえがき

今回の業務状況の公表は、令和6年度津島市上水道事業会計及び下水道事業会計決算の状況並びに令和7年度予算における上半期（令和7年4月1日から令和7年9月30日まで）6か月間の収益的収支及び資本的収支の状況と業務量を報告します。

2 上水道事業の部

○令和6年度津島市上水道事業会計決算状況

令和6年度 津島市上水道事業損益計算書

(令和6年4月1日から令和7年3月31日まで)

(単位 円)

1	営 業 収 益			
(1)	給 水 収 益	1,103,422,892		
(2)	その他の営業収益	<u>7,111,612</u>	1,110,534,504	
2	営 業 費 用			
(1)	原水及び浄水費	456,021,642		
(2)	配水及び給水費	195,487,335		
(3)	業 務 費	65,923,359		
(4)	総 係 費	94,011,193		
(5)	減価償却費	343,633,399		
(6)	資産減耗費	<u>11,237,867</u>	<u>1,166,314,795</u>	
	営 業 損 失			55,780,291
3	営 業 外 収 益			
(1)	受取利息及び配当金	805,808		
(2)	他会計補助金	302,000		
(3)	長期前受金戻入	87,942,865		
(4)	雑 収 益	<u>7,257,168</u>	96,307,841	
4	営 業 外 費 用			
(1)	支払利息及び企業債 取 扱 諸 費	14,290,327		
(2)	雑 支 出	<u>581,363</u>	<u>14,871,690</u>	<u>81,436,151</u>
	経 常 利 益			25,655,860
5	特 別 利 益			
(1)	過年度損益修正益	<u>0</u>	0	
6	特 別 損 失			
(1)	過年度損益修正損	0		
(2)	その他特別損失	<u>0</u>	<u>0</u>	<u>0</u>
	当 年 度 純 利 益			25,655,860
	前年度繰越利益剰余金			0
	その他の未処分利益			
	剰 余 金 変 動 額			<u>76,667,695</u>
	当 年 度 未 処 分 利 益			
	剰 余 金			<u><u>102,323,555</u></u>

令和6年度 津島市上水道事業貸借対照表

(令和7年3月31日)

(単位 円)

資 産 の 部

1 固 定 資 産

(1) 有 形 固 定 資 産

イ 土 地		236,160,163	
ロ 建 物	364,999,188		
減価償却累計額	<u>△ 240,102,678</u>	124,896,510	
ハ 構 築 物	13,883,609,841		
減価償却累計額	<u>△ 6,871,987,337</u>	7,011,622,504	
ニ 機 械 及 び 装 置	1,841,439,824		
減価償却累計額	<u>△ 964,202,435</u>	877,237,389	
ホ 車 両 及 び 運 搬 具	4,011,570		
減価償却累計額	<u>△ 2,269,882</u>	1,741,688	
ヘ 工 具 器 具 及 び 備 品	19,159,904		
減価償却累計額	<u>△ 14,823,048</u>	4,336,856	
ト 建 設 仮 勘 定		<u>6,300,000</u>	
有形固定資産合計			8,262,295,110
(2) 無 形 固 定 資 産			
イ 電 話 加 入 権		<u>191,600</u>	
無形固定資産合計			191,600
(3) 投 資 そ の 他 の 資 産			
イ 破 産 更 生 債 権 等	0		
貸 倒 引 当 金	<u>0</u>	<u>0</u>	
投 資 合 計			<u>0</u>
固 定 資 産 合 計			8,262,486,710

2 流 動 資 産

(1) 現 金 預 金		1,230,544,554	
(2) 未 収 金	165,226,691		
貸 倒 引 当 金	<u>△ 3,827,763</u>	161,398,928	
(3) 貯 蔵 品		<u>3,833,047</u>	
流 動 資 産 合 計			<u>1,395,776,529</u>
資 産 合 計			<u>9,658,263,239</u>

負債の部

3 固定負債

(1) 企業債

イ 建設改良に要
する企業債

3,626,230,660

企業債合計

3,626,230,660

(2) 引当金

イ 退職給付引当金

152,799,225

ロ 修繕引当金

90,003,840

引当金合計

242,803,065

固定負債合計

3,869,033,725

4 流動負債

(1) 企業債

イ 建設改良に要
する企業債

202,231,738

企業債合計

202,231,738

(2) 未払金

199,986,255

(3) 引当金

イ 賞与引当金

7,567,000

引当金合計

7,567,000

(4) その他流動負債

19,227,668

流動負債合計

429,012,661

5 繰延収益

(1) 長期前受金

4,426,351,356

(2) 建設仮勘定

長期前受金

0

(3) 長期前受金

収益化累計額

△ 2,537,320,945

繰延収益合計

1,889,030,411

負債合計

6,187,076,797

資 本 の 部

6 資 本 金

(1) 固 有 資 本 金	17,919,077	
(2) 繰 入 資 本 金	397,158,833	
(3) 組 入 資 本 金	<u>1,885,765,222</u>	
資 本 金 合 計		2,300,843,132

7 剰 余 金

(1) 資 本 剰 余 金		
イ 工 事 負 担 金	3,775,457	
ロ 分 担 金	23,744,462	
ハ 補 助 金	<u>4,163,155</u>	
資 本 剰 余 金 合 計		31,683,074
(2) 利 益 剰 余 金		
イ 減 債 積 立 金	785,536,681	
ロ 利 益 積 立 金	135,800,000	
ハ 建 設 改 良 積 立 金	115,000,000	
ニ 当 年 度 未 処 分 利 益 剰 余 金	<u>102,323,555</u>	
利 益 剰 余 金 合 計		<u>1,138,660,236</u>
剰 余 金 合 計		<u>1,170,343,310</u>
資 本 合 計		<u>3,471,186,442</u>
負 債 資 本 合 計		<u>9,658,263,239</u>

○ 概 況

総括事項

本市の上水道事業は、昭和31年10月に給水を開始して以来、市民生活や経済活動を支えるライフラインとして、水道施設の建設改良及び維持管理を適正に実施するとともに、経営の合理化を図りつつ、健全な経営に努めてきました。

令和6年度の業務の実績としては、給水戸数が27,692戸となり、前年度より203戸増加しました。一方、年間給水量（有収水量）は前年度実績に対し10,116㎥減少して6,391,825㎥となりました。有収率は前年度から0.4%減少し84.6%となりました。

水道施設の維持管理として、又吉配水場及び神守配水場の施設の修繕を計画的に行うとともに、水質管理として、水質の実態を把握するために水質監視点検・放水等業務を実施しました。

建設改良事業としては、配水場施設更新事業により又吉配水場の受変電設備改良工事等を実施しました。水道施設耐震化（管路）事業については、重要給水施設配水管改良工事等を実施しました。

収益的収支においては、事業収益1,206,842,345円、事業費用1,181,186,485円となり、25,655,860円の純利益を計上し、当年度未処分利益剰余金は、102,323,555円となりました。

資本的収支においては、消費税及び地方消費税を含んだ額で、収入総額321,520,450円、支出総額696,874,162円となり、差引375,353,712円の財源不足額について、当年度分消費税及び地方消費税資本的収支調整額、当年度分損益勘定留保資金及び減債積立金で補填しました。

今後の事業経営に当たっては、人口減等による給水収益の減少の中、長期にわたり多額な予算を必要とする重要給水施設への管路耐震化事業、施設更新・耐震化事業の実進を進めており、より一層効率的な水道事業運営及び財源確保を図り、安定した経営基盤の確保に努めるとともに、津島市水道事業経営戦略に基づき、進捗管理を行ってまいります。

経営指標に関する事項

令和6年度決算における経営成績について、経営の健全性を示す経常収支比率は、動力費・委託料の増加等による費用の増加により前年度比2.5ポイント減の102.2%となりましたが、健全経営の水準とされる100%を上回っています。また、料金水準の妥当性を示す料金回収率は、前年度比2.9ポイント減の100.9%となりましたが、事業に必要な費用を給水収益で賄えている状況とされる100%を上回っています。

一方、償却対象資産の減価償却の状況を示す有形固定資産減価償却率は前年度比0.6ポイント増の50.2%、法定耐用年数を経過した管路延長の割合を示す管路経年化率は前年度比1.2ポイント増の40.3%と施設の老朽化が進んでいるのに対して、当該年度に更新した管路延長の割合を示す管路更新率は前年度と同じく0.4%に留まっています。これは、大口径の基幹管路の更新に加えて配水場の更新事業を同時に実施しているためであり、将来の更新需要に備え、現在の経営状況を維持しつつ引き続き計画的な管路更新等を行っています。

経営指標の推移

	令和2年度	令和3年度	令和4年度	令和5年度	令和6年度
経常収支比率	108.6%	105.9%	103.4%	104.7%	102.2%
料金回収率	108.1%	105.2%	101.3%	103.8%	100.9%
有形固定資産減価償却率	48.2%	49.3%	49.6%	49.6%	50.2%
管路経年化率	37.3%	38.1%	38.8%	39.1%	40.3%
管路更新率	0.8%	0.4%	0.5%	0.4%	0.4%

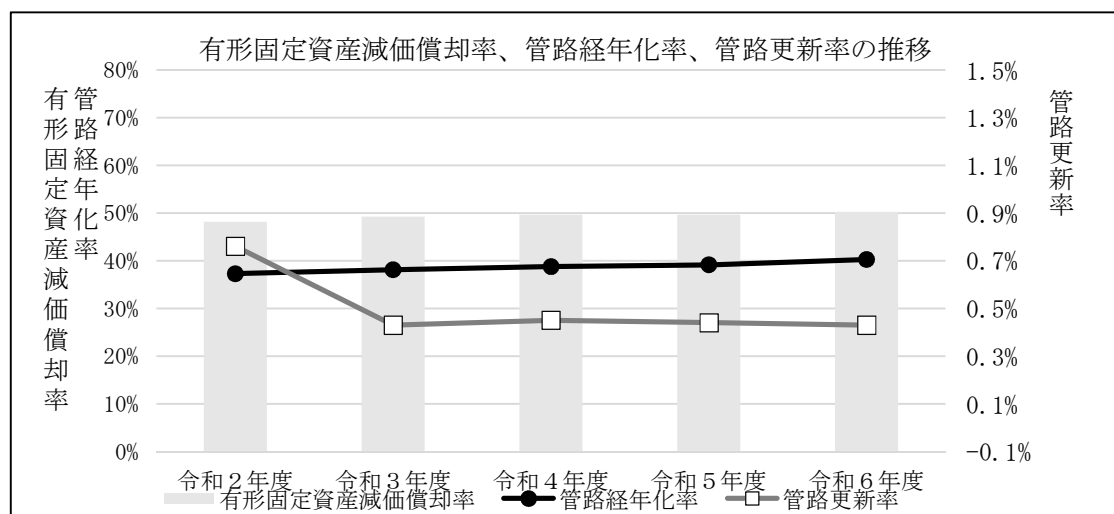
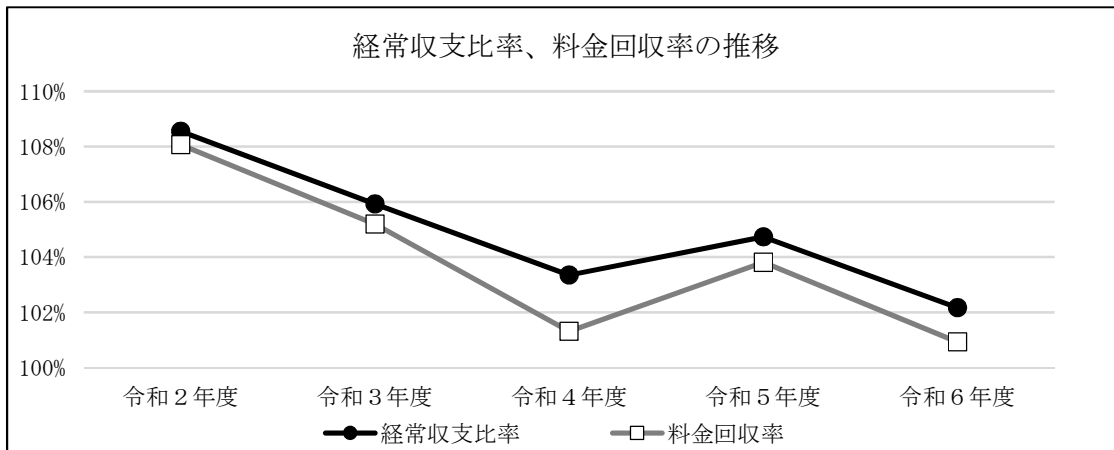

【経常収支比率】

給水収益や一般会計繰入金等の収益で、維持管理費や支払利息等の費用をどの程度賄えているかを表す指標

算出式＝（経常収益）／（経常費用）×100

【料金回収率】

給水に係る費用が、どの程度給水収益で賄えているかを表す指標

算出式＝（給水収益）／（費用合計－長期前受金戻入）×100

【有形固定資産減価償却率】

有形固定資産のうち償却対象資産の減価償却がどの程度進んでいるかを表す指標

算出式＝（有形固定資産減価償却累計額）／（有形固定資産のうち償却対象資産の帳簿原価）×100

【管路経年化率】

法定耐用年数を超えた管路延長の割合を表す指標

算出式＝（法定耐用年数を経過した管路延長）／（管路延長）×100

【管路更新率】

当該年度に更新した管路延長の割合を表す指標

算出式＝（当該年度に更新した管路延長）／（管路延長）×100

業 務

(1) 業務量

ア 給水状況

事 項	単位	令和 6 年度末	令和 5 年度末	比 較		備 考
				増 減	対比(%)	
給 水 人 口	人	59,335	59,829	△ 494	99.2	
給 水 戸 数	戸	27,692	27,489	203	100.7	

イ 給水戸数内訳

(単位 戸)

区 分 用途・口径別		令和 6 年度末	令和 5 年度末	比 較		備 考
				増 減	対比(%)	
一 般 用	13 mm	23,589	23,477	112	100.5	
	20 mm	3,232	3,146	86	102.7	
	25 mm	420	412	8	101.9	
	40 mm	177	179	△ 2	98.9	
	50 mm	54	54	0	100.0	
	75 mm	35	35	0	100.0	
	100 mm	3	3	0	100.0	
湯 屋 用		1	1	0	100.0	
集 合 用		181	182	△ 1	99.5	
合 計		27,692	27,489	203	100.7	

ウ 配水量及び給水量

区 分	単位	令和 6 年度	令和 5 年度	比 較		備 考
				増 減	対比(%)	
年 間 配 水 量	m ³	7,558,417	7,530,797	27,620	100.4	
1 日 最 大 配 水 量	m ³	22,344	22,236	108	100.5	
1 日 平 均 配 水 量	m ³	20,708	20,576	132	100.6	
1 日 1 人平均配水量	ℓ	349	344	5	101.5	
年 間 給 水 量	m ³	6,391,825	6,401,941	△ 10,116	99.8	
1 日 平 均 給 水 量	m ³	17,512	17,492	20	100.1	
1 日 1 人平均給水量	ℓ	295	292	3	101.0	
有 収 率	%	84.6	85.0	△ 0.4	99.5	

(2) 事業収入に関する事項

(単位 円)

区 分	令和 6 年度	令和 5 年度	比 較	
			増 減	対比(%)
営業収益	1,110,534,504	1,108,879,067	1,655,437	100.1
給 水 収 益	1,103,422,892	1,102,822,343	600,549	100.1
その他の営業収益	7,111,612	6,056,724	1,054,888	117.4
営業外収益	96,307,841	97,110,564	△ 802,723	99.2
受取利息及び配当金	805,808	19,563	786,245	4,119.0
他会計補助金	302,000	216,000	86,000	139.8
長期前受金戻入	87,942,865	89,168,593	△ 1,225,728	98.6
雑 収 益	7,257,168	7,706,408	△ 449,240	94.2
特別利益	0	0	0	-
過年度損益修正益	0	0	0	-
合 計	1,206,842,345	1,205,989,631	852,714	100.1

(3) 事業費用に関する事項

(単位 円)

区 分	令和 6 年度	令和 5 年度	比 較	
			増 減	対比(%)
営業費用	1,166,314,795	1,136,302,183	30,012,612	102.6
原水及び浄水費	456,021,642	453,272,917	2,748,725	100.6
配水及び給水費	195,487,335	184,303,426	11,183,909	106.1
業 務 費	65,923,359	68,643,201	△ 2,719,842	96.0
総 係 費	94,011,193	82,394,154	11,617,039	114.1
減価償却費	343,633,399	334,809,804	8,823,595	102.6
資産減耗費	11,237,867	12,878,681	△ 1,640,814	87.3
営業外費用	14,871,690	15,168,076	△ 296,386	98.0
支払利息及び企業 債取扱諸費	14,290,327	14,695,766	△ 405,439	97.2
雑 支 出	581,363	472,310	109,053	123.1
特別損失	0	0	0	-
過年度損益修正損	0	0	0	-
その他特別損失	0	0	0	-
合 計	1,181,186,485	1,151,470,259	29,716,226	102.6

○ 令和7年度上半期津島市上水道事業会計予算執行状況

(1) 収益の収入及び支出【令和7年9月30日現在】

(収益的収入)

(単位 円)

区 分	令和7年度 予算現額	予算執行額	予算残額	予算執行 率 (%)
営業収益	1,190,748,000	590,863,264	599,884,736	49.6
給水収益	1,183,622,000	587,345,381	596,276,619	49.6
その他の営業収益	7,126,000	3,517,883	3,608,117	49.4
営業外収益	122,635,000	1,503,055	121,131,945	1.2
受取利息及び配当金	1,676,000	895,185	780,815	53.4
他会計補助金	449,000	0	449,000	0.0
消費税還付金	25,406,000	0	25,406,000	0.0
長期前受金戻入	85,780,000	0	85,780,000	0.0
雑収益	9,324,000	607,870	8,716,130	6.5
特別利益	1,000	0	1,000	0.0
過年度損益修正益	1,000	0	1,000	0.0
合 計	1,313,384,000	592,366,319	721,017,681	45.1

(収益的支出)

(単位 円)

区 分	令和7年度 予算現額	予算執行額	予算残額	予算執行 率 (%)
営業費用	1,363,679,000	458,765,515	904,913,485	33.6
原水及び浄水費	516,805,000	255,613,861	261,191,139	49.5
配水及び給水費	267,011,000	127,076,060	139,934,940	47.6
業務費	85,779,000	34,669,723	51,109,277	40.4
総係費	112,828,000	41,342,536	71,485,464	36.6
減価償却費	368,194,000	0	368,194,000	0.0
資産減耗費	13,060,000	63,335	12,996,665	0.5
その他営業費用	2,000	0	2,000	0.0
営業外費用	21,323,000	10,477,527	10,845,473	49.1
支払利息及び企業債取扱諸費	21,320,000	10,477,527	10,842,473	49.1
消費税	1,000	0	1,000	0.0
雑支出	2,000	0	2,000	0.0
特別損失	101,000	0	101,000	0.0
過年度損益修正損	100,000	0	100,000	0.0
その他特別損失	1,000	0	1,000	0.0
予備費	5,000,000	0	5,000,000	0.0
予備費	5,000,000	0	5,000,000	0.0
合 計	1,390,103,000	469,243,042	920,859,958	33.8

(2) 資本の収入及び支出【令和7年9月30日現在】

(資本の収入)

(単位 円)

区	分	令和7年度 予算現額	予算執行額	予算残額	予算執行率 (%)
企業債		254,800,000	0	254,800,000	0.0
	企業債	254,800,000	0	254,800,000	0.0
工事負担金		60,997,000	0	60,997,000	0.0
	工事負担金	60,997,000	0	60,997,000	0.0
分担金		26,576,000	13,200,000	13,376,000	49.7
	分担金	26,576,000	13,200,000	13,376,000	49.7
固定資産売却 代金		1,000	0	1,000	0.0
	固定資産売却代金	1,000	0	1,000	0.0
国庫補助金		77,000,000	0	77,000,000	0.0
	国庫補助金	77,000,000	0	77,000,000	0.0
県補助金		1,000	0	1,000	0.0
	県補助金	1,000	0	1,000	0.0
他会計補助金		468,000	0	468,000	0.0
	他会計補助金	468,000	0	468,000	0.0
合 計		419,843,000	13,200,000	406,643,000	3.1

(資本の支出)

(単位 円)

区	分	令和7年度 予算現額	予算執行額	予算残額	予算執行率 (%)
建設改良費		845,280,600	21,968,538	823,312,062	2.6
	建設費	841,785,600	21,236,366	820,549,234	2.5
	固定資産購入費	3,495,000	732,172	2,762,828	20.9
企業債償還金		205,112,000	100,890,251	104,221,749	49.2
	企業債償還金	205,112,000	100,890,251	104,221,749	49.2
過年度返還金		2,631,000	0	2,631,000	0.0
	過年度返還金	2,631,000	0	2,631,000	0.0
合 計		1,053,023,600	122,858,789	930,164,811	11.7

○ 業 務 量

配水量及び給水量 【令和7年4月1日から令和7年9月30日まで】

区 分	総配水量	(m ³)	給水量 (m ³)	有収率 (%)	備 考
		県水受水分			
4月～5月	1,244,024	993,889	973,146	78.2	
6月～7月	1,270,668	1,052,960	1,071,361	84.3	
8月～9月	1,322,587	1,106,956	1,030,156	77.9	
合 計	3,837,279	3,153,805	3,074,663	80.1	

口径別給水戸数

(単位 戸)

区 分 口 径 用途別		令和7年9月30日現在	令和7年4月1日現在	比 較		備 考
				増減	対比 (%)	
一 般 用	1 3 mm	23,546	23,589	△ 43	99.8	
	2 0 mm	3,268	3,232	36	101.1	
	2 5 mm	424	420	4	101.0	
	4 0 mm	177	177	0	100.0	
	5 0 mm	54	54	0	100.0	
	7 5 mm	34	35	△ 1	97.1	
	1 0 0 mm	3	3	0	100.0	
湯 屋 用		1	1	0	100.0	
集 合 用		181	181	0	100.0	
合 計		27,688	27,692	△ 4	100.0	

3 下水道事業の部

○ 令和6年度津島市下水道事業会計決算状況

令和6年度 津島市下水道事業損益計算書

(令和6年4月1日から令和7年3月31日まで)

(単位 円)

1	営業収益			
(1)	下水道使用料	271,479,193		
(2)	その他の営業収益	165,000		
(3)	雨水処理負担金	<u>97,029,000</u>	368,673,193	
2	営業費用			
(1)	管渠費	18,371,972		
(2)	ポンプ場及び処理場費	115,297,428		
(3)	流域下水道費	110,106,950		
(4)	総係費	54,743,484		
(5)	減価償却費	384,282,867		
(6)	資産減耗費	<u>1,273,285</u>	<u>684,075,986</u>	
	営業損失			315,402,793
3	営業外収益			
(1)	受取利息及び配当金	301,852		
(2)	他会計補助金	235,288,000		
(3)	長期前受金戻入	128,336,344		
(4)	雑収益	1,825,809		
(5)	国庫補助金	<u>0</u>	365,752,005	
4	営業外費用			
(1)	支払利息及び企業債取扱諸費	32,999,421		
(2)	雑支出	<u>10,153,570</u>	<u>43,152,991</u>	<u>322,599,014</u>
	経常利益			7,196,221
5	特別利益			
(1)	過年度損益修正益	<u>0</u>	0	
6	特別損失			
(1)	過年度損益修正損	0		
(2)	その他特別損失	<u>0</u>	<u>0</u>	<u>0</u>
	当年度純利益			7,196,221
	前年度繰越利益剰余金			0
	その他の未処分利益剰余金変動額			<u>77,535,491</u>
	当年度未処分利益剰余金			<u><u>84,731,712</u></u>

令和6年度 津島市下水道事業貸借対照表

(令和7年3月31日)

(単位 円)

資 産 の 部

1 固 定 資 産

(1) 有 形 固 定 資 産

イ 土 地		278,789,391	
ロ 建 物	564,294,002		
減価償却累計額	<u>△ 406,223,505</u>	158,070,497	
ハ 構 築 物	16,490,573,909		
減価償却累計額	<u>△ 4,999,275,136</u>	11,491,298,773	
ニ 機 械 及 び 装 置	2,325,523,314		
減価償却累計額	<u>△ 2,030,460,912</u>	295,062,402	
ホ 車 両 及 び 運 搬 具	813,073		
減価償却累計額	<u>0</u>	813,073	
ヘ 工 具 器 具 及 び 備 品	29,786,166		
減価償却累計額	<u>△ 28,296,858</u>	1,489,308	
ト 建 設 仮 勘 定		<u>11,400,000</u>	
有形固定資産合計			12,236,923,444

(2) 無 形 固 定 資 産

イ 電 話 加 入 権		75,100	
ロ 施 設 利 用 権		<u>1,297,563,181</u>	
無形固定資産合計			1,297,638,281

(3) 投 資 そ の 他 の 資 産

イ そ の 他 投 資		<u>366,000</u>	
投 資 合 計			<u>366,000</u>

固定資産合計 13,534,927,725

2 流 動 資 産

(1) 現 金 預 金 587,295,925

(2) 未 収 金 39,370,774
貸 倒 引 当 金 △ 610,090 38,760,684

流動資産合計 626,056,609

資 産 合 計 14,160,984,334

負 債 の 部

3 固 定 負 債

(1) 企 業 債

イ建設改良に要

する企業債

6,212,258,740

企業債合計

6,212,258,740

(2) 引 当 金

イ退職給付引当金

52,632,177

ロ修繕引当金

47,713,364

引当金合計

100,345,541

固定負債合計

6,312,604,281

4 流 動 負 債

(1) 企 業 債

イ建設改良に要

する企業債

396,685,118

企業債合計

396,685,118

(2) 未 払 金

336,038,820

(3) 引 当 金

イ賞与引当金

5,418,000

引当金合計

5,418,000

(4) その他流動負債

22,468,896

流動負債合計

760,610,834

5 繰 延 収 益

(1) 長 期 前 受 金

8,047,546,449

(2) 長 期 前 受 金

収益化累計額

△ 3,222,747,556

繰延収益合計

4,824,798,893

負債合計

11,898,014,008

資 本 の 部

6 資 本 金

(1) 固 有 資 本 金

237, 338, 658

(2) 繰 入 資 本 金

843, 582, 000

(3) 組 入 資 本 金

787, 028, 297

資 本 金 合 計

1, 867, 948, 955

7 剰 余 金

(1) 資 本 剰 余 金

イ 受 贈 財 産 評 価 額

39, 892, 500

ロ 補 助 金

16, 391, 972

資 本 剰 余 金 合 計

56, 284, 472

(2) 利 益 剰 余 金

イ 減 債 積 立 金

136, 720, 151

ロ 利 益 積 立 金

110, 078, 330

ハ 建 設 改 良 積 立 金

7, 206, 706

ニ 当 年 度 未 処 分 利 益

剰 余 金

84, 731, 712

利 益 剰 余 金 合 計

338, 736, 899

剰 余 金 合 計

395, 021, 371

資 本 合 計

2, 262, 970, 326

負 債 資 本 合 計

14, 160, 984, 334

○ 概 況

総括事項

本市の下水道事業は、昭和39年12月に供用を開始して以来、公共用水域の水質の保全、生活環境の改善等による都市基盤の整備に努めてきました。また平成29年4月1日より流域関連公共下水道事業会計を下水道事業会計に統合しました。

令和6年度の業務の実績としては、処理区域面積485.4haに対し処理人口が26,317人となりました。また排水戸数は9,294戸となりました。

下水管の維持管理として、下水管等の修繕を実施して有収率の改善に努めたほか、道路の修繕等に併せてマンホールの修繕を効率的に実施しました。また、下水終末処理場の修繕として、下水終末処理場MLSS計修繕等を実施し、施設の安定稼動を確保しています。

建設事業としては、下水管等の普及を図るため、流域関連公共下水道事業として、下水管渠等新設工事を実施したほか、津島市コミュニティ・プラント事業のうち、こがね地区コミュニティ・プラントの管渠を流域関連公共下水道に接続しました。令和6年度は、下水管709.0mの新設工事を施工し、進捗率は61%となりました。また、下水道接続率は60.7%となりました。

収益的収支においては、事業収益734,425,198円に対し、事業費用727,228,977円となり、7,196,221円の純利益を計上し、当年度末処分利益剰余金は、84,731,712円となりました。

資本的収支においては、消費税及び地方消費税を含んだ額で、収入総額359,428,500円、支出総額747,309,251円となり、差引387,880,751円の財源不足額については、当年度分消費税及び地方消費税資本的収支調整額、過年度分損益勘定留保資金、当年度分損益勘定留保資金及び減債積立金で補填しました。

今後の事業経営に当たっては、良好な水環境づくりとして公共用水域の水質を維持していくため、下水道施設の適切な維持管理を進めるとともに、収益を上げるためにも整備済区域の下水道への接続促進のための活動や経費削減に取り組むなど、経営状況の的確な把握及び経営の健全化を図り、津島市下水道事業経営戦略に基づき、進捗管理を行ってまいります。

経営指標に関する事項

令和6年度決算における経営成績について、経営の健全性を示す経常収支比率は、流域関連公共下水道区域の拡大による汚水処理人口の増加に伴う下水道使用料の増加や健全経営の推進として引き続き一般会計からの基準外繰入を行っているため、経常収益は増加、固定資産の除却による資産減耗費の減少等があったが、管渠新設等に伴う減価償却費や流域関連公共下水道区域の拡大による排水量の増加から負担金は増加し、経常費用も増加しました。経常収益の増加が経常費用の増加を上回ったことから、前年度比4.2ポイント減の101.0%となりましたが、健全経営の水準とされる100%を上回っています。

使用料水準の妥当性を示す経費回収率は、前年度比2.1ポイント増の96.5%となり、汚水処理に必要な経費を下水道使用料で賄えている状況とされる100%を下回っています。

一方、償却対象資産の減価償却の状況を示す有形固定資産減価償却率は前年度比0.8ポイント増の38.5%、法定耐用年数を経過した管渠延長の割合を示す管渠老朽化率は前年度比0.2ポイント減の5.9%となり、当該年度に改善した管渠延長の割合を示す管渠改善率については、前年度と同じ0.2%となりました。これは、前年度に引き続き下水管改築工事を実施しており、更新した管渠延長が前年度と同程度であったことによるものです。

流域関連公共下水道区域の拡大に加え、現在の経営状況を維持しつつ引き続き計画的な管渠の改善等を行ってまいります。

経営指標の推移

	令和2年度	令和3年度	令和4年度	令和5年度	令和6年度
経常収支比率	105.5%	102.6%	102.8%	105.2%	101.0%
経費回収率	95.8%	96.0%	96.5%	94.4%	96.5%
有形固定資産減価償却率	34.2%	35.4%	36.5%	37.7%	38.5%
管渠老朽化率	5.8%	6.1%	6.2%	6.1%	5.9%
管渠改善率	0.2%	0.3%	0.2%	0.2%	0.2%

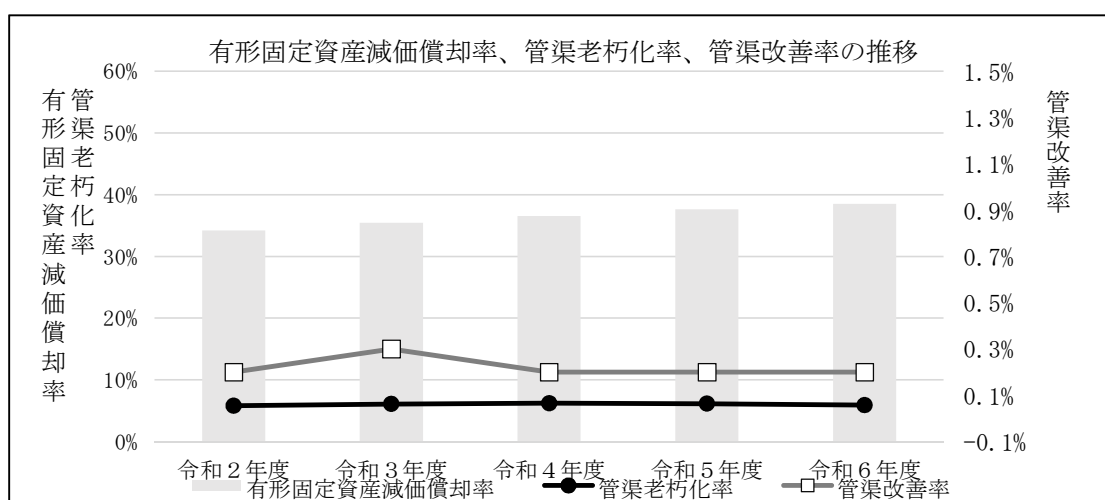
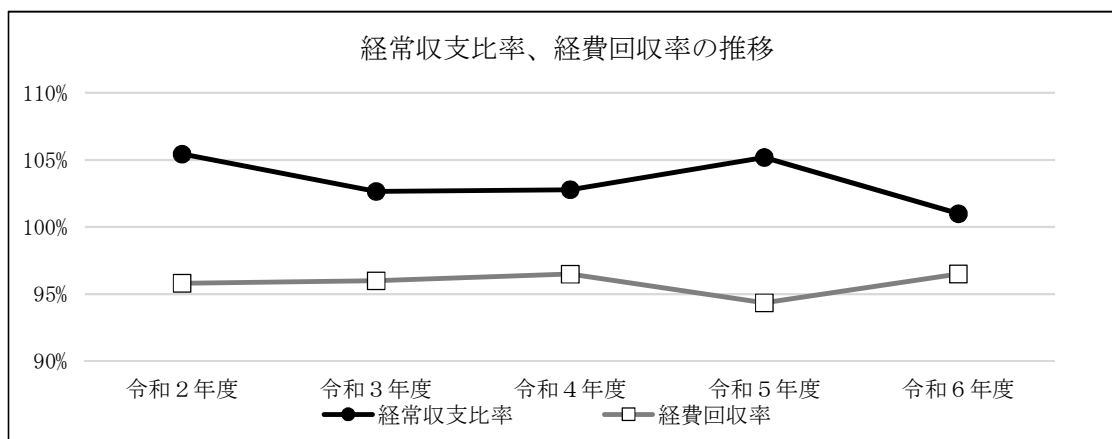

【経常収支比率】

使用料収入や一般会計繰入金等の収益で、維持管理費や支払利息等の費用をどの程度賄えているかを表す指標

算出式＝（経常収益）／（経常費用）×100

【経費回収率】

使用料で回収すべき経費を、どの程度使用料で賄えているかを表す指標

算出式＝（下水道使用料）／（污水处理費）×100

【有形固定資産減価償却率】

有形固定資産のうち償却対象資産の減価償却がどの程度進んでいるかを表す指標

算出式＝（有形固定資産減価償却累計額）／（有形固定資産のうち償却対象資産の帳簿原価）×100

【管渠老朽化率】

法定耐用年数を超えた管渠延長の割合を表す指標

算出式＝（法定耐用年数を経過した管渠延長）／（管渠延長）×100

【管渠改善率】

当該年度に更新した管渠延長の割合を表す指標

算出式＝（当該年度に更新した管渠延長）／（管渠延長）×100

業 務

(1) 業務量

ア 処理区域面積

事 項	単位	令和 6 年度末	令和 5 年度末	比 較		備 考
				増 減	対比(%)	
計画処理区域面積	ha	689.9	689.9	0.0	100.0	
処 理 区 域 面 積	ha	485.4	475.8	9.6	102.0	
整 備 率	%	70.4	69.0	1.4	102.0	

イ 普及状況

事 項	単位	令和 6 年度末	令和 5 年度末	比 較		備 考
				増 減	対比(%)	
処 理 人 口	人	26,317	26,207	110	100.4	
排 水 戸 数	戸	9,294	8,822	472	105.4	

ウ 排水戸数内訳

(単位 戸)

区 分 用 途 別		令和 6 年度末	令和 5 年度末	比 較		備 考
				増 減	対比(%)	
水道汚水	一般用	7,102	6,638	464	107.0	
	集合用	2,171	2,163	8	100.4	
一般用井戸汚水		6	6	0	100.0	
事業用井戸汚水		7	7	0	100.0	
湯屋汚水		2	2	0	100.0	
工業汚水		6	6	0	100.0	
合 計		9,294	8,822	472	105.4	

(2) 事業収入に関する事項

(単位 円)

区 分	令和 6 年度	令和 5 年度	比 較	
			増 減	対比(%)
営業収益	368,673,193	363,565,927	5,107,266	101.4
下水道使用料	271,479,193	269,928,743	1,550,450	100.6
その他の営業収益	165,000	5,839,184	△ 5,674,184	2.8
雨水処理負担金	97,029,000	87,798,000	9,231,000	110.5
営業外収益	365,752,005	369,129,089	△ 3,377,084	99.1
受取利息及び配当金	301,852	5,860	295,992	5,151.1
他会計補助金	235,288,000	238,540,000	△ 3,252,000	98.6
長期前受金戻入	128,336,344	127,747,205	589,139	100.5
雑 収 益	1,825,809	1,836,024	△ 10,215	99.4
国庫補助金	0	1,000,000	△ 1,000,000	-
特別利益	0	0	0	-
過年度損益修正益	0	0	0	-
合 計	734,425,198	732,695,016	1,730,182	100.2

(3) 事業費用に関する事項

(単位 円)

区 分	令和 6 年度	令和 5 年度	比 較	
			増 減	対比(%)
営業費用	684,075,986	655,147,355	28,928,631	104.4
管 渠 費	18,371,972	17,578,299	793,673	104.5
ポンプ場及び処理場費	115,297,428	114,752,820	544,608	100.5
流域下水道費	110,106,950	101,690,160	8,416,790	108.3
総 係 費	54,743,484	40,402,571	14,340,913	135.5
減価償却費	384,282,867	378,540,587	5,742,280	101.5
資産減耗費	1,273,285	2,182,918	△ 909,633	58.3
営業外費用	43,152,991	41,389,278	1,763,713	104.3
支払利息及び企業債取扱諸費	32,999,421	32,509,340	490,081	101.5
雑 支 出	10,153,570	8,879,938	1,273,632	114.3
特別損失	0	0	0	-
過年度損益修正損	0	0	0	-
その他特別損失	0	0	0	-
合 計	727,228,977	696,536,633	30,692,344	104.4

○ 令和7年度上半期津島市下水道事業会計予算執行状況

(1) 収益的収入及び支出【令和7年9月30日現在】

(収益的収入)

(単位 円)

区 分	令和7年度 予算現額	予算執行額	予算残額	予算執行 率 (%)
営業収益	422,195,000	262,767,256	159,427,744	62.2
下水道使用料	308,233,000	148,885,256	159,347,744	48.3
その他の営業収益	185,000	105,000	80,000	56.8
雨水処理負担金	113,777,000	113,777,000	0	100.0
営業外収益	436,742,000	269,843,123	166,898,877	61.8
受取利息及び配当金	500,000	176,120	323,880	35.2
他会計補助金	269,603,000	269,603,000	0	100.0
消費税還付金	14,807,000	0	14,807,000	0.0
長期前受金戻入	131,151,000	0	131,151,000	0.0
雑 収 益	1,781,000	64,003	1,716,997	3.6
国庫補助金	18,900,000	0	18,900,000	0.0
特別利益	1,000	0	1,000	0.0
過年度損益修正益	1,000	0	1,000	0.0
合 計	858,938,000	532,610,379	326,327,621	62.0

(収益的支出)

(単位 円)

区 分	令和7年度 予算現額	予算執行額	予算残額	予算執行 率 (%)
営業費用	791,195,000	148,726,557	642,468,443	18.8
管 渠 費	20,411,000	6,526,484	13,884,516	32.0
ポンプ場及び処理場費	137,607,000	61,803,838	75,803,162	44.9
流域下水道費	126,224,000	66,569,308	59,654,692	52.7
総 係 費	110,838,000	13,826,927	97,011,073	12.5
減価償却費	395,327,000	0	395,327,000	0.0
資産減耗費	786,000	0	786,000	0.0
その他営業費用	2,000	0	2,000	0.0
営業外費用	41,358,000	20,474,828	20,883,172	49.5
支払利息及び企業債取扱諸費	41,354,000	20,474,813	20,879,187	49.5
消 費 税	2,000	0	2,000	0.0
雑 支 出	2,000	15	1,985	0.8
特別損失	101,000	0	101,000	0.0
過年度損益修正損	100,000	0	100,000	0.0
その他特別損失	1,000	0	1,000	0.0
予備費	3,000,000	0	3,000,000	0.0
予 備 費	3,000,000	0	3,000,000	0.0
合 計	835,654,000	169,201,385	666,452,615	20.2

(2) 資本の収入及び支出【令和7年9月30日現在】

(資本の収入)

(単位 円)

区	分	令和7年度 予算現額	予算執行額	予算残額	予算執行率 (%)
企業債		308,800,000	13,600,000	295,200,000	4.4
	企業債	308,800,000	13,600,000	295,200,000	4.4
他会計補助金		693,000	0	693,000	0.0
	他会計補助金	693,000	0	693,000	0.0
長期借入金		1,000	0	1,000	0.0
	長期借入金	1,000	0	1,000	0.0
固定資産売却代金		1,000	0	1,000	0.0
	固定資産売却代金	1,000	0	1,000	0.0
国庫補助金		92,600,000	0	92,600,000	0.0
	国庫補助金	92,600,000	0	92,600,000	0.0
県補助金		1,000	0	1,000	0.0
	県補助金	1,000	0	1,000	0.0
出資金		133,029,000	133,029,000	0	100.0
	出資金	133,029,000	133,029,000	0	100.0
負担金		8,955,000	7,552,700	1,402,300	84.3
	受益者負担金	8,955,000	7,552,700	1,402,300	84.3
合 計		544,080,000	154,181,700	389,898,300	28.3

(資本の支出)

(単位 円)

区	分	令和7年度 予算現額	予算執行額	予算残額	予算執行率 (%)
建設改良費		267,329,000	14,023,099	253,305,901	5.2
	建設費	267,326,000	14,023,099	253,302,901	5.2
	固定資産購入費	3,000	0	3,000	0.0
拡張費		228,751,000	18,966,278	209,784,722	8.3
	建設費	207,399,000	17,966,378	189,432,622	8.7
	固定資産購入費	1,212,000	999,900	212,100	82.5
	流域下水道建設負担金	20,140,000	0	20,140,000	0.0
企業債償還金		400,877,000	197,971,069	202,905,931	49.4
	企業債償還金	400,877,000	197,971,069	202,905,931	49.4
合 計		896,957,000	230,960,446	665,996,554	25.7

○ 業 務 量

ア 普及状況

事 項	単 位	令和7年9月30日 現在	令和7年4月1日 現在	比 較		備 考
				増 減	対比 (%)	
処 理 人 口	人	26,376	26,317	59	100.2	
排 水 戸 数	戸	9,328	9,294	34	100.4	

イ 排水戸数

(単位 戸)

区 分 用 途 別		令和7年9月30日 現在	令和7年4月1日 現在	比 較		備 考
				増 減	対比 (%)	
水道 汚 水	一 般 用	7,136	7,102	34	100.5	
	集 合 用	2,171	2,171	0	100.0	
一 般 用 井 戸 汚 水		6	6	0	100.0	
事 業 用 井 戸 汚 水		7	7	0	100.0	
湯 屋 汚 水		2	2	0	100.0	
工 業 汚 水		6	6	0	100.0	
合 計		9,328	9,294	34	100.4	

4 む す び

以上、令和6年度決算並びに令和7年度上半期予算執行状況及び業務量についてご説明いたしました。

上水道事業及び下水道事業においては、常に企業の経済性を発揮し、本来の目的である公共の福祉を増進するという地方公営企業法の経営の基本原則に則り、津島市の水道水の確保・水質の管理に努め、安全でおいしい水を供給するとともに、各家庭から排出される生活污水や工場から発生する工場汚水を処理し、健康で文化的な生活環境の維持向上に努めてまいります。

また、今後も事業計画の実現に重点を置き、効率的かつ持続可能な事業の運営に努めてまいります。